

PLANTA BAJA

01. Memorial

- 01. a Explanada
- 01. b Mural y espejo de agua
- 01. c Árbol Ginkgo biloba
- 01. d Bosque de la memoria

Accesos

- A 01. Acceso Asociación Civil
- A 02. Acceso a cafetería
- A 03. Salida de emergencia Auditorio
- A 04. Acceso hall Profesorado, Auditorio y Sala de máquinas
- A 05. Acceso Auditorio
- A 06. Acceso Sala de máquinas
- A 07. Acceso a sistema de circulación vertical
- A 08. Acceso a viviendas vecinas

E Estacionamiento de cortesía

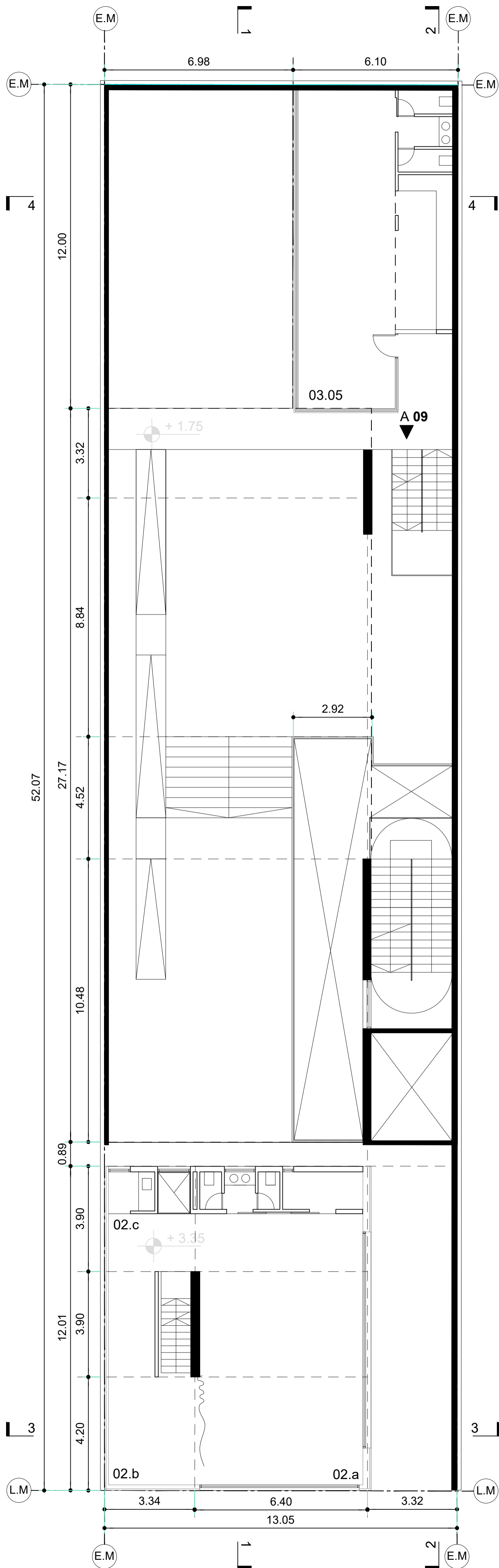
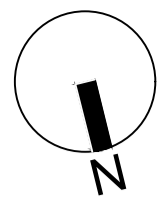

1° PISO

02. Asociacion Civil Salta 2141 - Memoria y Justicia

- 02.a Espacio de capacitación
- 02.b Sala de reuniones
- 02.c Servicios

03. Instituto Superior del Profesorado de Música N° 5932

- 03.05 Cafeteria

Accesos

- A 09. Acceso a sistema de escaleras de emergencia

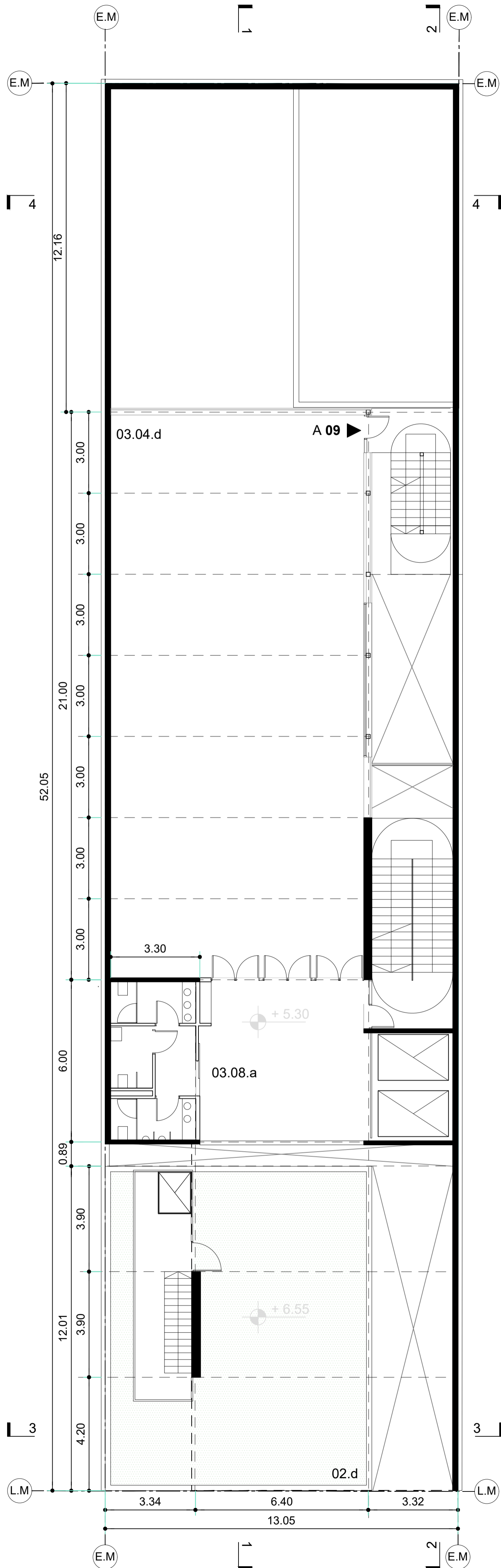
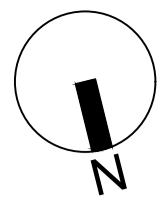

2° PISO

02. Asociación Civil Salta 2141 - Memoria y Justicia

02.d Expansión Asociación civil

03. Instituto Superior del Profesorado de Música N° 5932

03.04.d Salón multimedia

03.08.a Baños

Accesos

A 09. Acceso a sistema de escaleras de emergencia

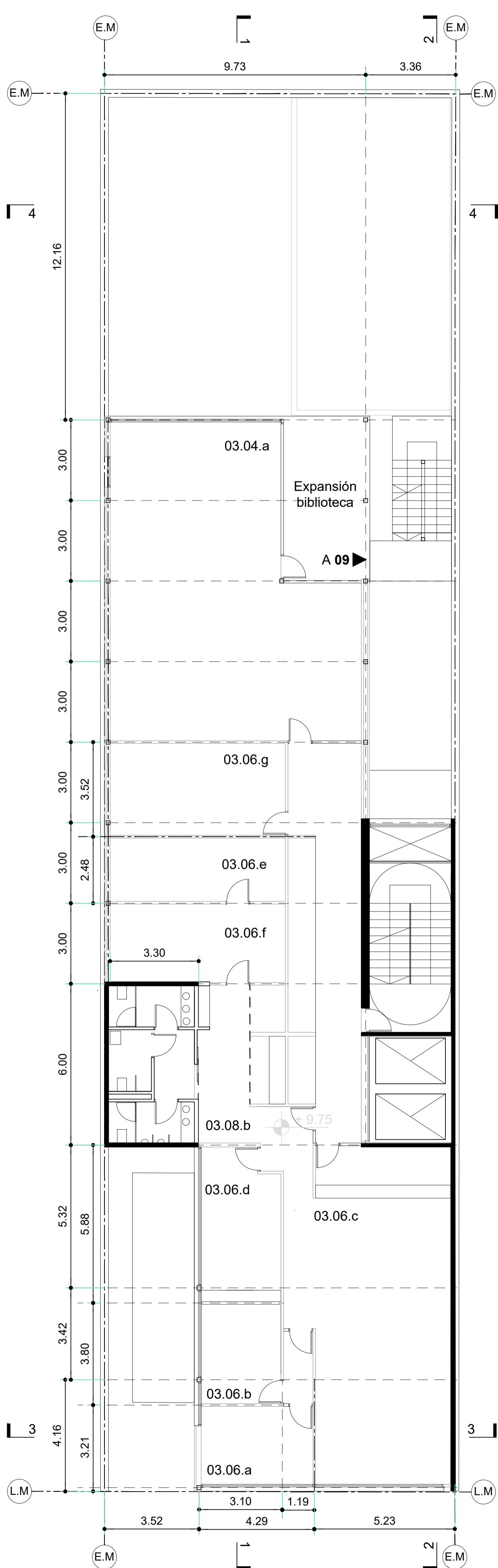
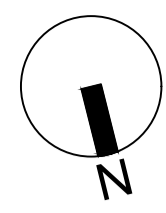

3° PISO

03. Instituto Superior del Profesorado de Música N° 5932

03.04.a Biblioteca

03.06.a Rectoría

03.06.b Regencia

03.06.c Secretaría

03.06.d Sala de profesores

03.06.e Archivo

03.06.f Centro de datos

03.06.g Sala centro de estudiantes

03.07.e Casilleros

03.08.b Baños docentes / Office

Accesos

A 09. Acceso a sistema de escaleras de emergencia

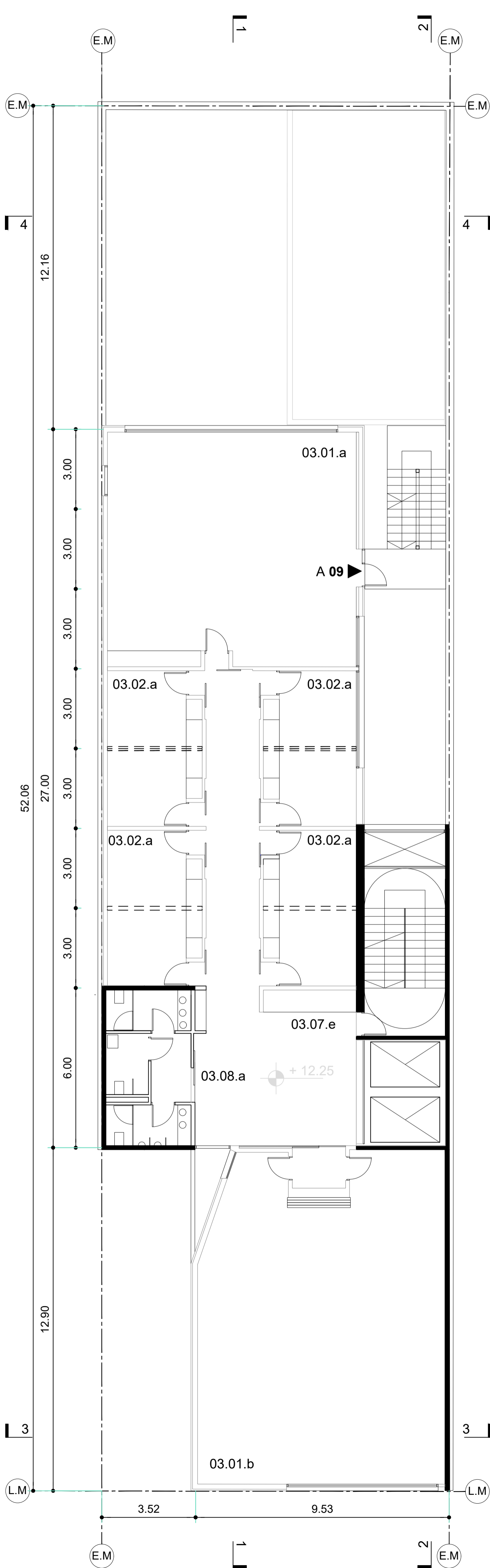
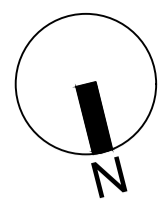

4° PISO

03. Instituto Superior del Profesorado de Música N° 5932

03.01.a Aulas clases grupales

03.01.b Aulas clases grupales divisibles

03.02.a Box práctica de conjunto

03.07.e Casilleros

03.08.a Baños

Accesos

A 09. Acceso a sistema de escaleras de emergencia

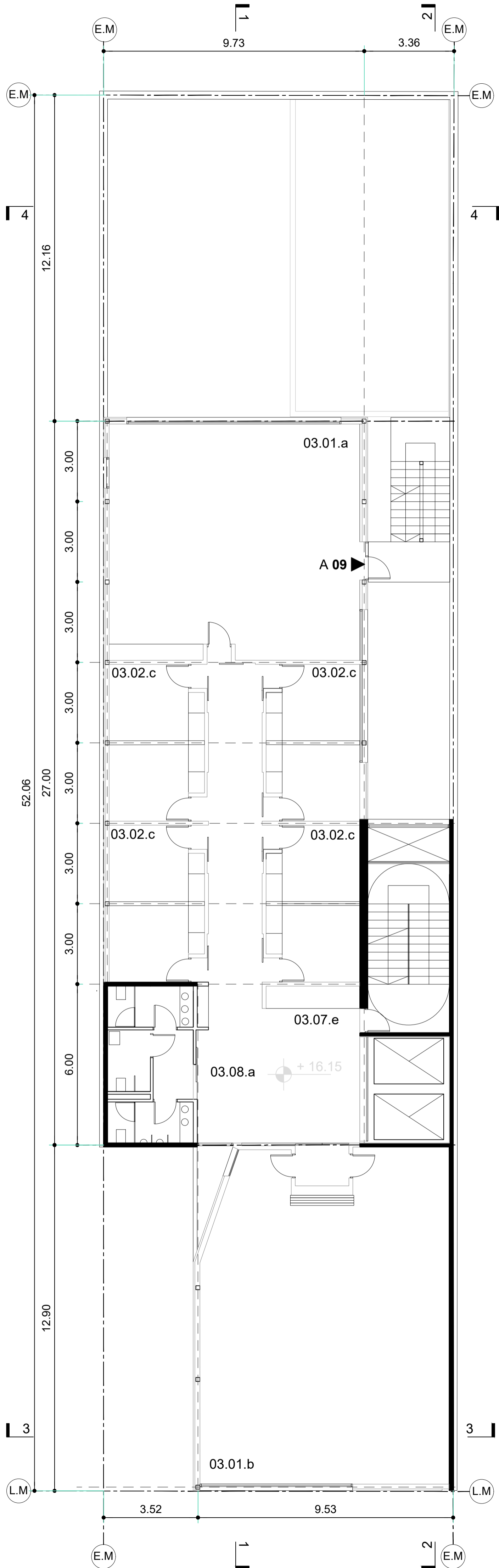
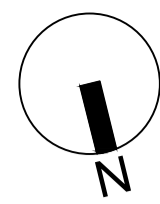

5° PISO

03. Instituto Superior del Profesorado de Música N° 5932

- 03.01.a** Aulas clases grupales
- 03.01.b** Aulas clases grupales divisibles
- 03.02.c** Box instrumentos divisibles
- 03.07.e** Casilleros
- 03.08.a** Baños

Accesos

- A 09.** Acceso a sistema de escaleras de emergencia

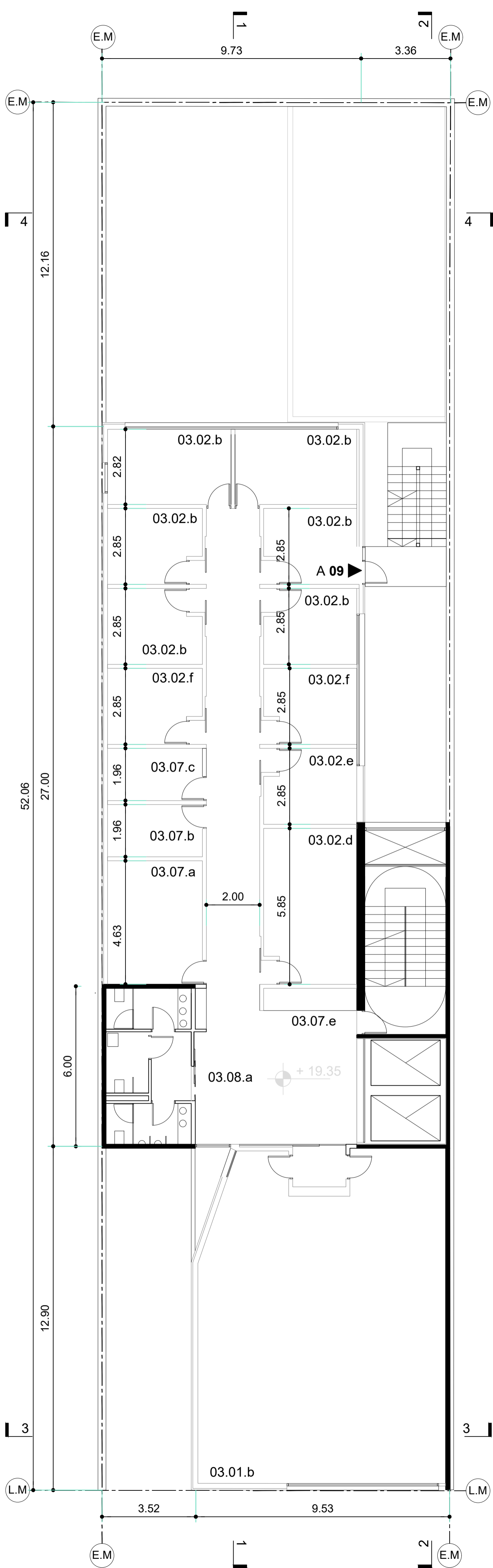
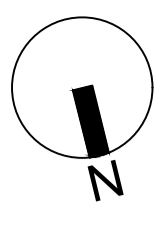

6° PISO

03. Instituto Superior del Profesorado de Música N° 5932

- 03.01.b Aulas clases grupales divisibles
- 03.02.b Box instrumentos
- 03.02.d Box ipiano tipo A
- 03.02.e Box ipiano tipo B
- 03.02.f Box ipiano tipo C
- 03.07.a Taller de mantenimiento
- 03.07.b Depósito de almacenamiento de recursos e insumos
- 03.07.c Depósito de almacenamiento de elementos de limpieza
- 03.07.e Casilleros

Accesos

- A 09. Acceso a sistema de escaleras de emergencia

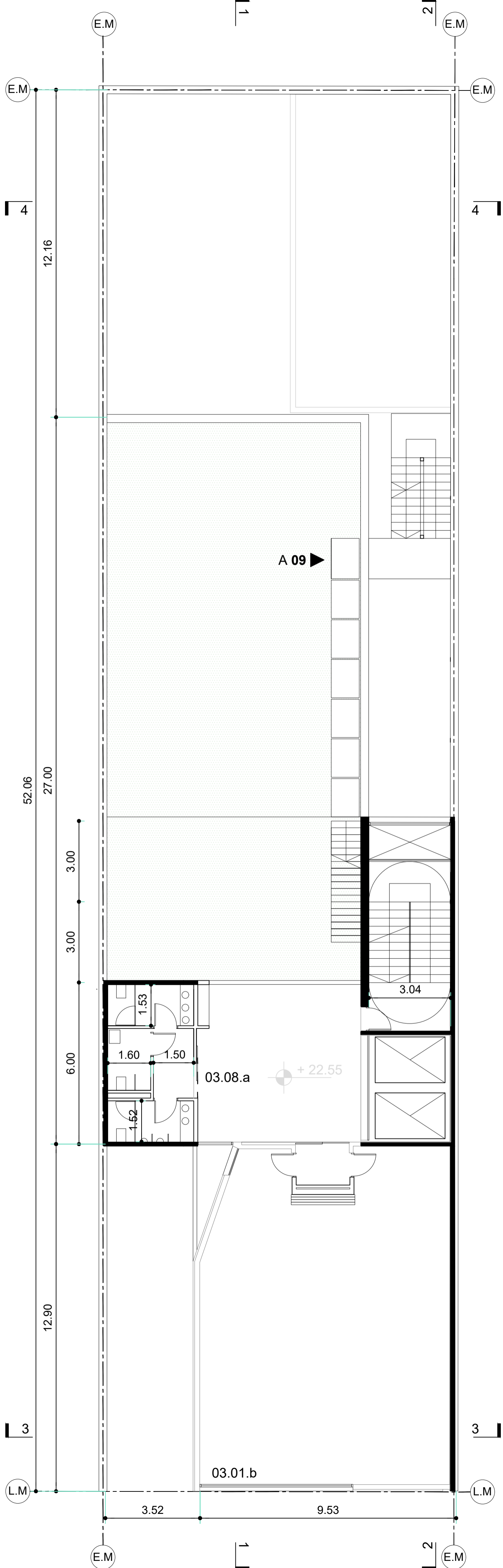
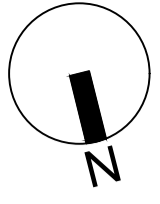

7° PISO

03. Instituto Superior del Profesorado de Música N° 5932

03.01.b Aulas clases grupales divisibles

03.07.e Casilleros

03.08.a Baños

Accesos

A 09. Acceso a sistema de escaleras de emergencia

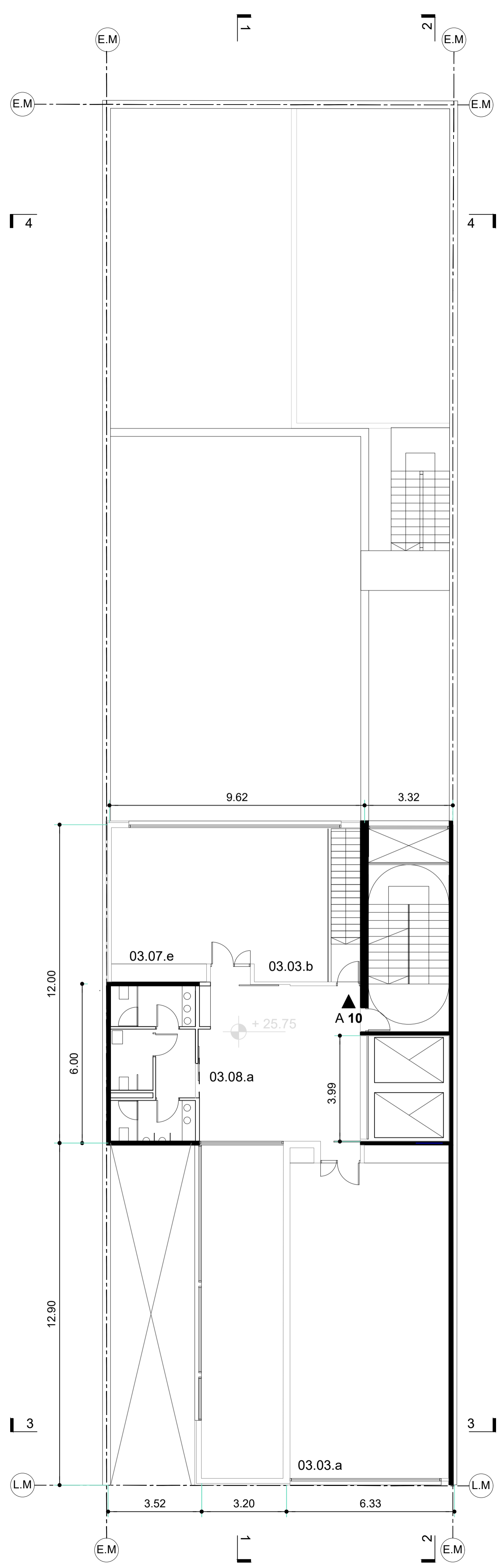
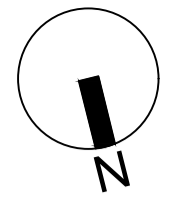

8° PISO

03. Instituto Superior del Profesorado de Música N° 5932

- 03.03.a Sala de percusión con almacenamiento
- 03.03.b Sala de percusión
- 03.07.e Casilleros
- 03.08.a** Baños

Accesos

- A 10. Acceso a escalera de emergencia

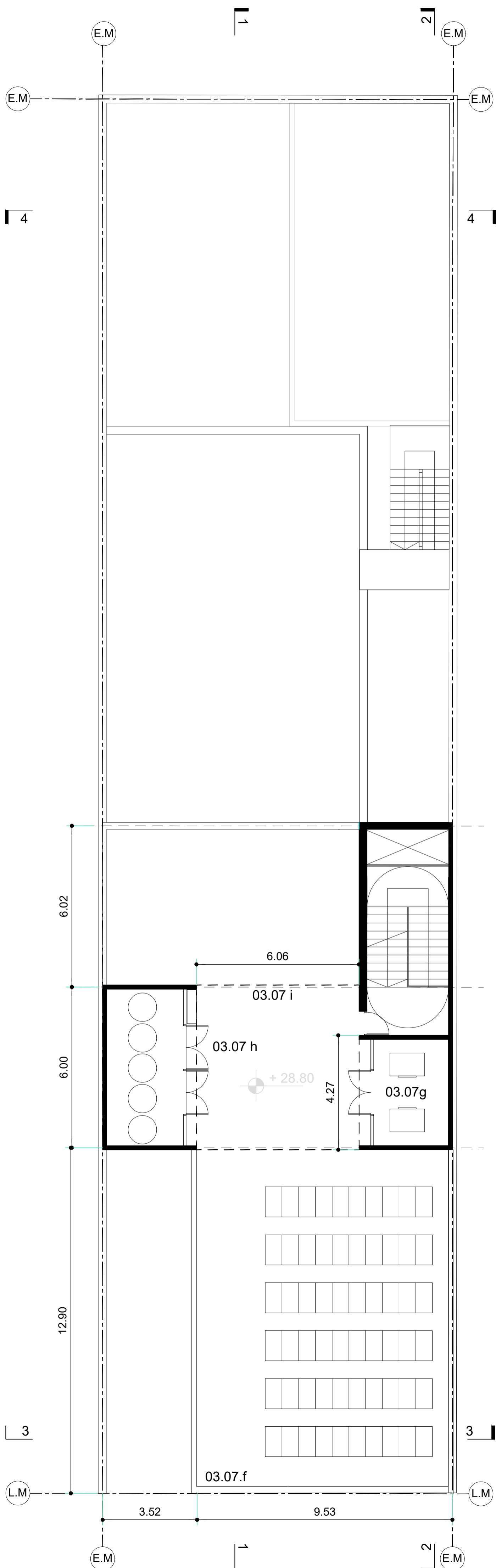
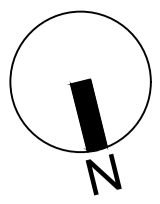

AZOTEA

- 03.07.f Colectores solares
- 03.07.g Sala de máquina ascensores
- 03.07.h Sala tanques de reserva
- 03.07.i Unidades de acondicionamiento

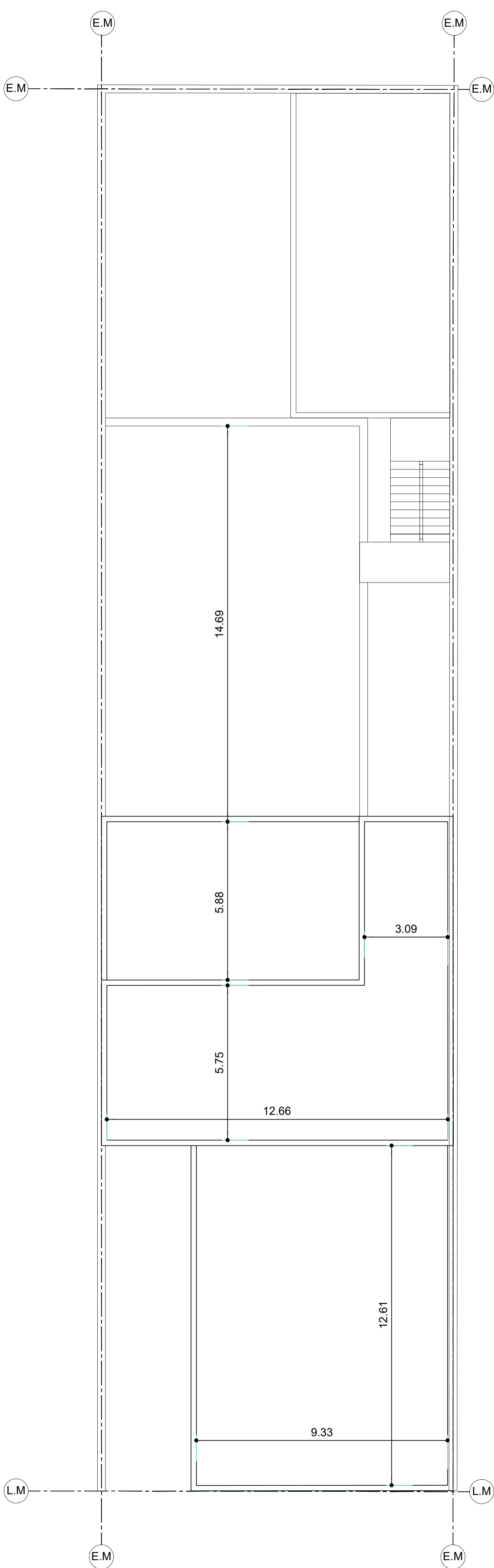
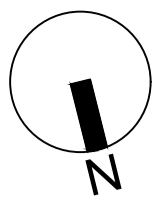

AZOTEA

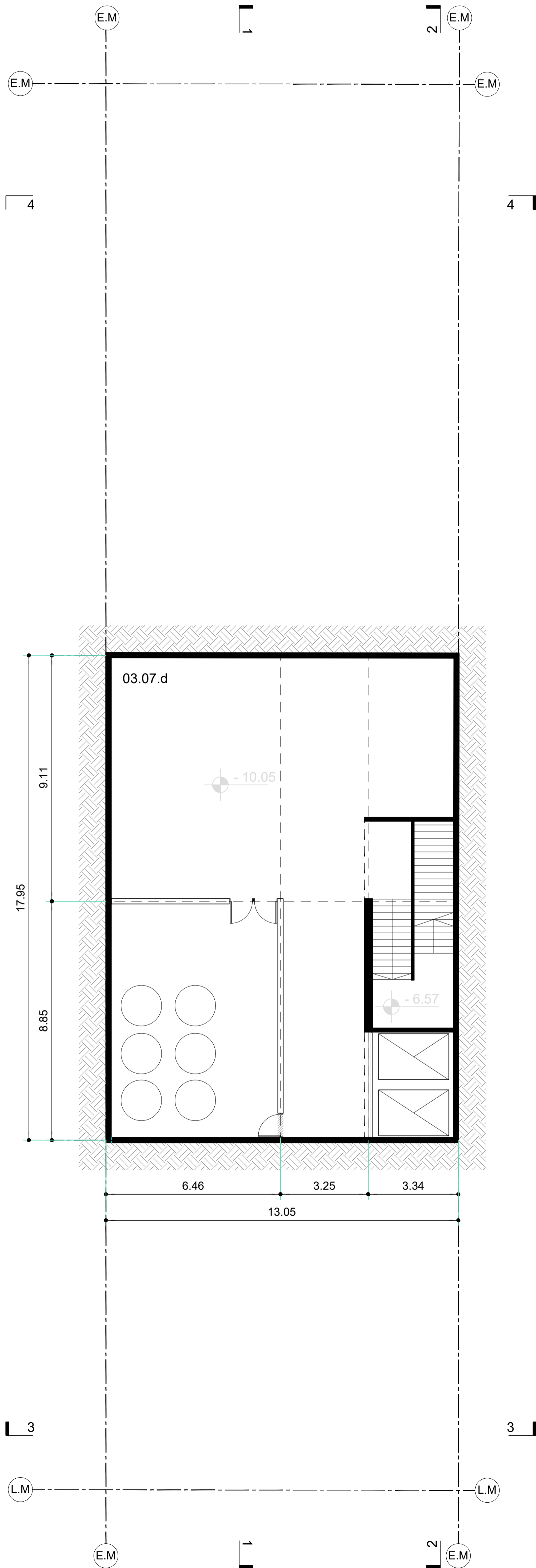

SUBSUELO

03. Instituto Superior del Profesorado de Música N° 5932
03.07.d Sala de máquinas

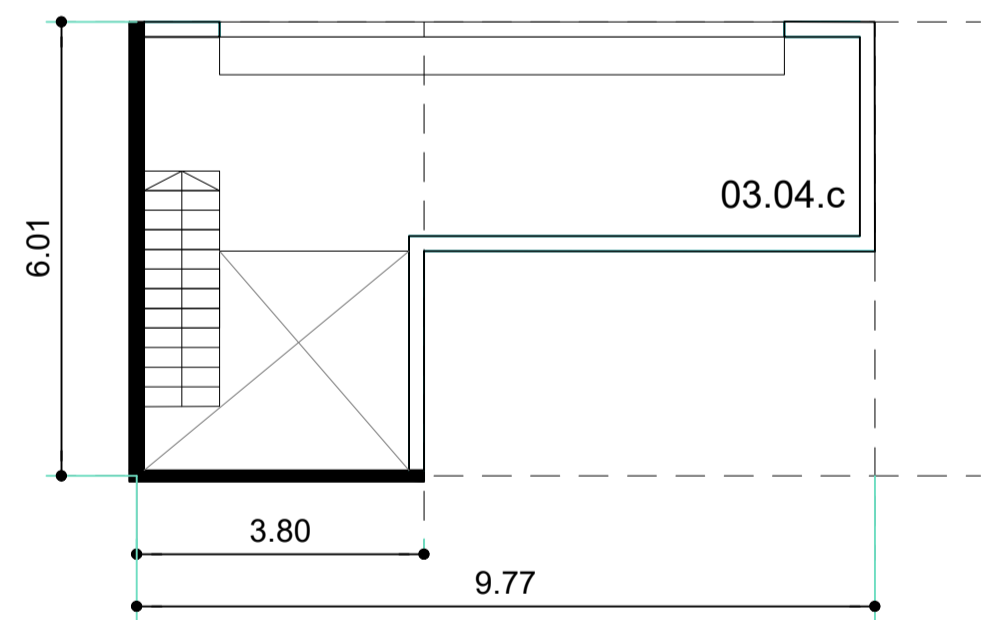
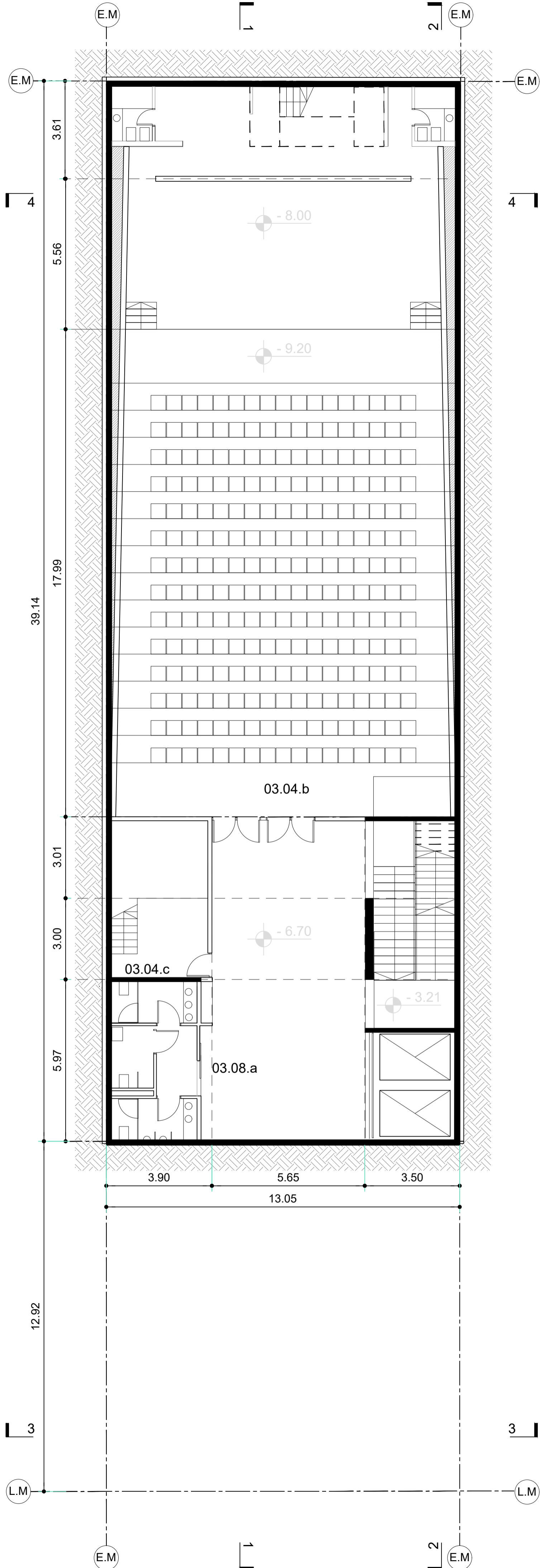
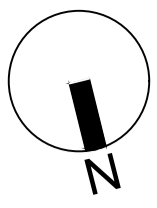

SUBSUELO (-6.70)

03. Instituto Superior del Profesorado de Música N° 5932

03.04.b Auditorio

03.04.c Sala de control

03.07.d Sala de máquinas

03.08.a Baños

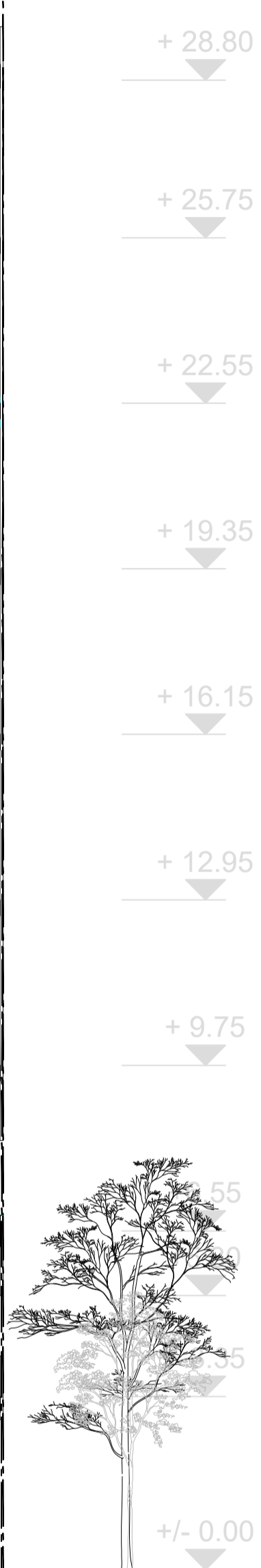
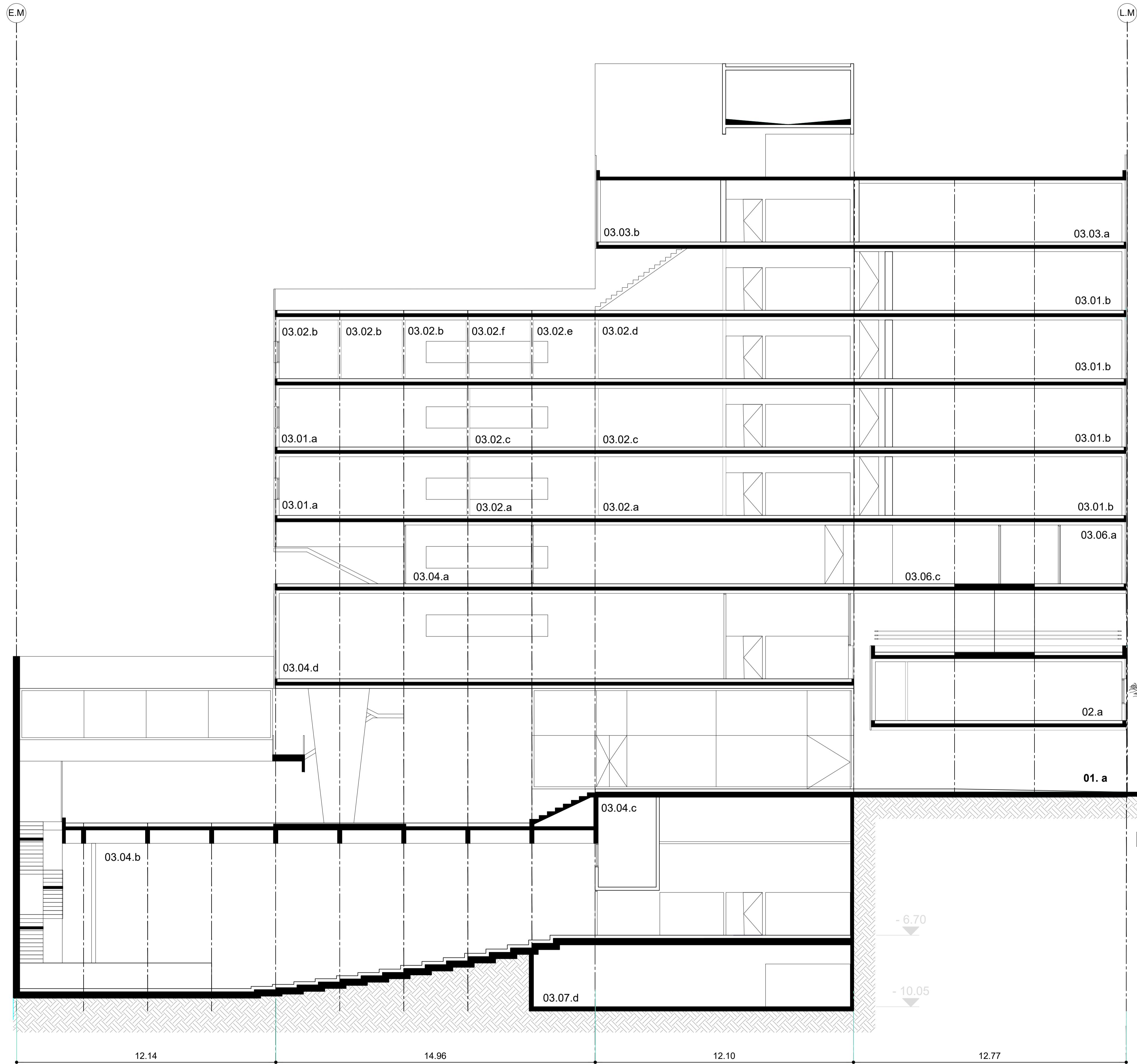

CORTE 1-1

- 01. Memorial**
- 01. a Explanada
- 02. Asociación Civil Salta 2141 - Memoria y Justicia**
- 02.a Espacio de capacitación
- 03. Instituto Superior del Profesorado de Música N° 5932**
- 03.04.b Auditorio
- 03.04.c Sala de control
- 03.07.d Sala de máquinas
- 03.04.d Salón multimedia
- 03.04.a Biblioteca
- 03.06.a Rectoría
- 03.06.c Secretaria
- 03.01.a Aulas clases grupales
- 03.02.a Box práctica de conjunto
- 03.01.b Aulas clases grupales divisibles
- 03.02.c Box instrumentos divisibles
- 03.02.b Box instrumentos
- 03.02.d Box ipiano tipo A
- 03.02.e Box ipiano tipo B
- 03.02.f Box ipiano tipo C
- 03.03.a Sala de percusión con almacenamiento
- 03.03.b Sala de percusión

CORTE 1-1

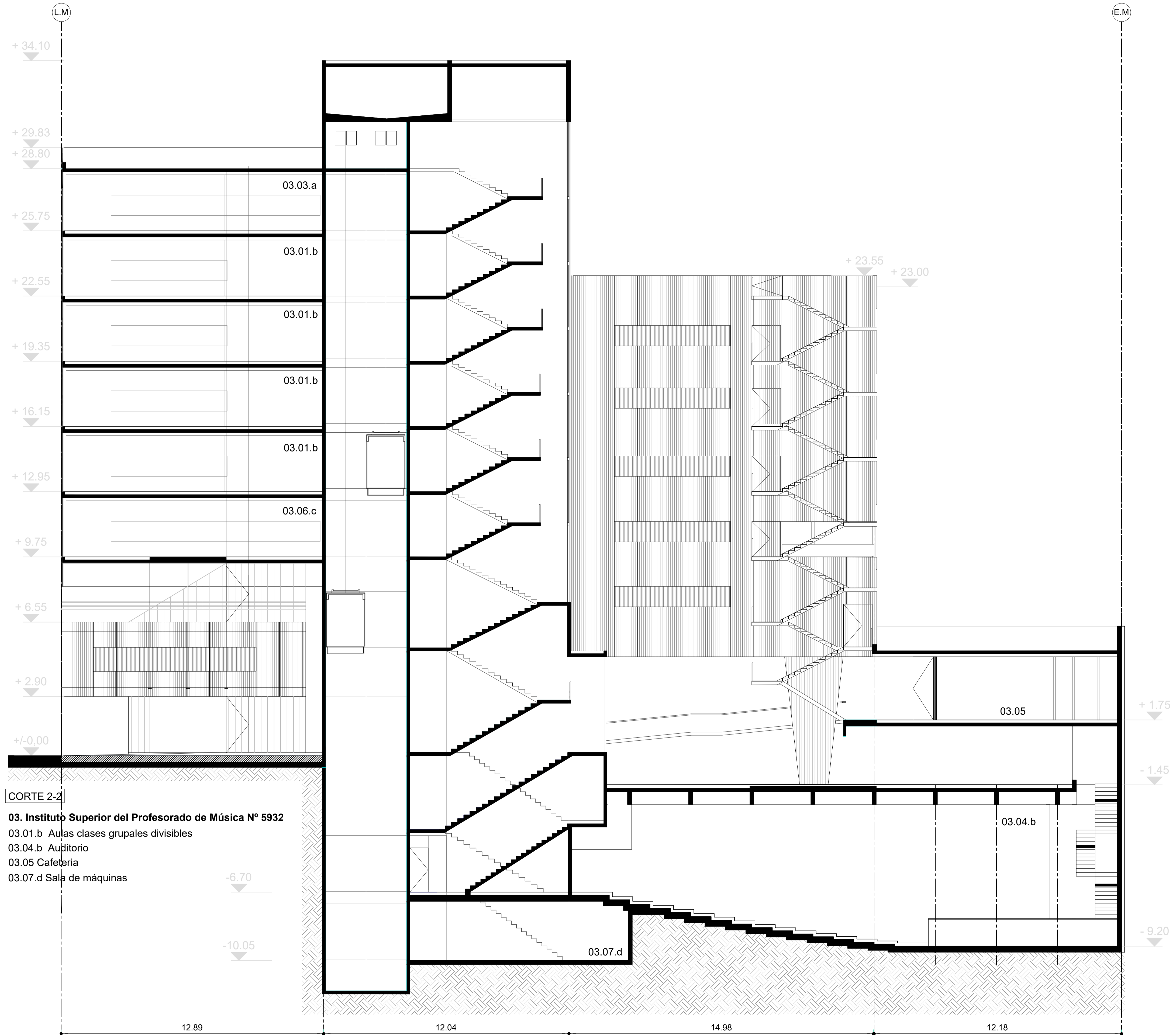

CORTE 2-2

03. Instituto Superior del Profesorado de Música Nº 5932

03.01.b Aulas clases grupales divisibles

03.04.b Auditorio

03.05 Cafeteria

03.07.d Sala de máquinas

-6.70

-10.05

12.89

12.04

14.98

12.18

+ 34.10

+ 29.83

+ 28.80

+ 25.75

+ 22.55

+ 19.35

+ 16.15

+ 12.95

+ 9.75

+ 6.55

+ 2.90

+/-0.00

E.M

+ 23.55

+ 23.00

+ 1.75

- 1.45

- 9.20

03.03.a

03.01.b

03.01.b

03.01.b

03.01.b

03.06.c

03.05

03.04.b

03.07.d

E.M

E.M

E.M

CORTE 3-3

01. Memorial

- 01. a Explanada
- 01. b Mural y espejo de agua
- 01. d Bosque de la memoria

02. Asociacion Civil Salta 2141 - Memoria y Justicia

- 02.a Espacio de capacitación
- 02.b Sala de reuniones
- 02.d Expansión Asociación civil

03. Instituto Superior del Profesorado de Música N° 5932

- 03.01.b Aulas clases grupales divisibles
- 03.03.a Sala de percusión con almacenamiento

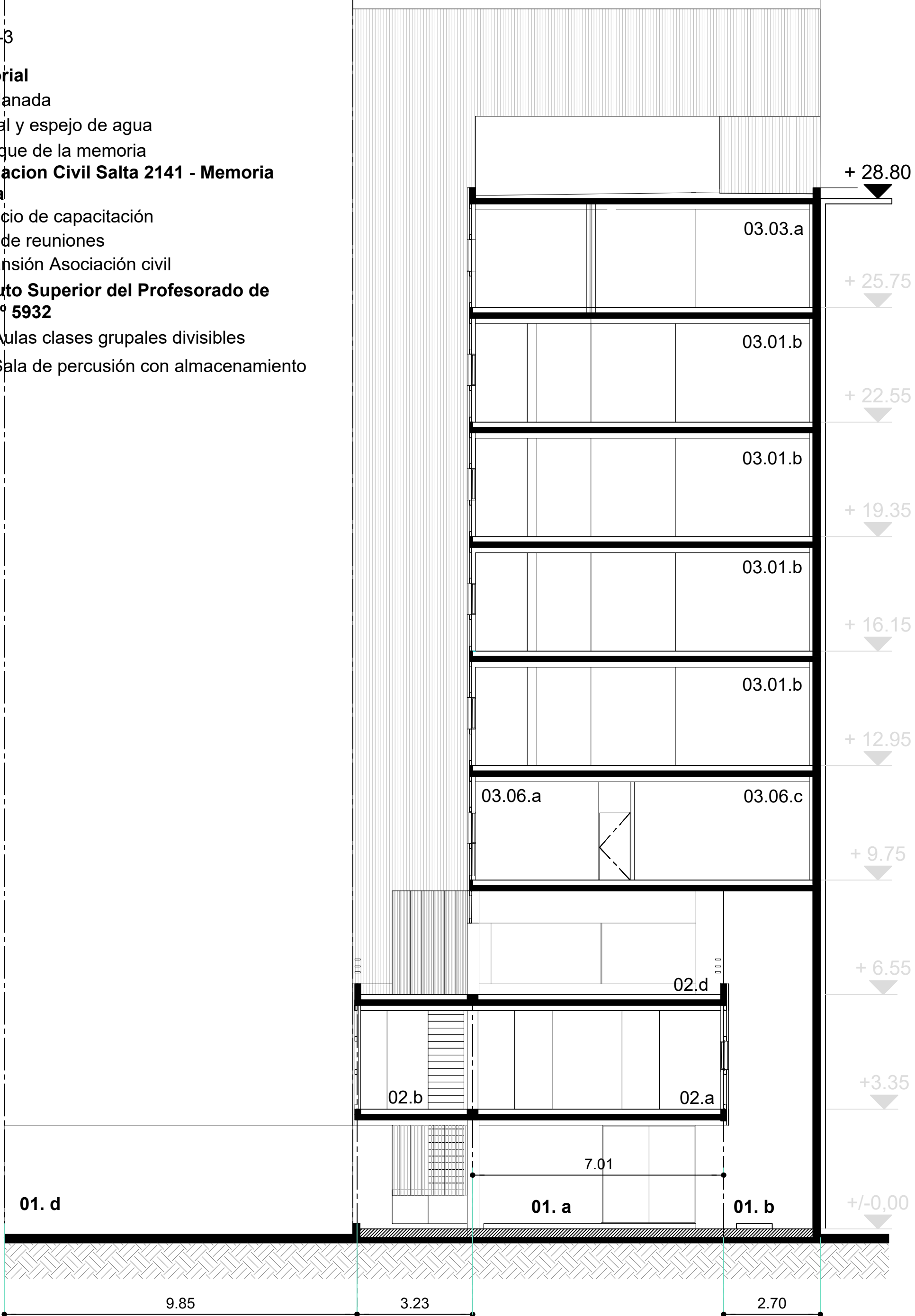

CORTE 3-3

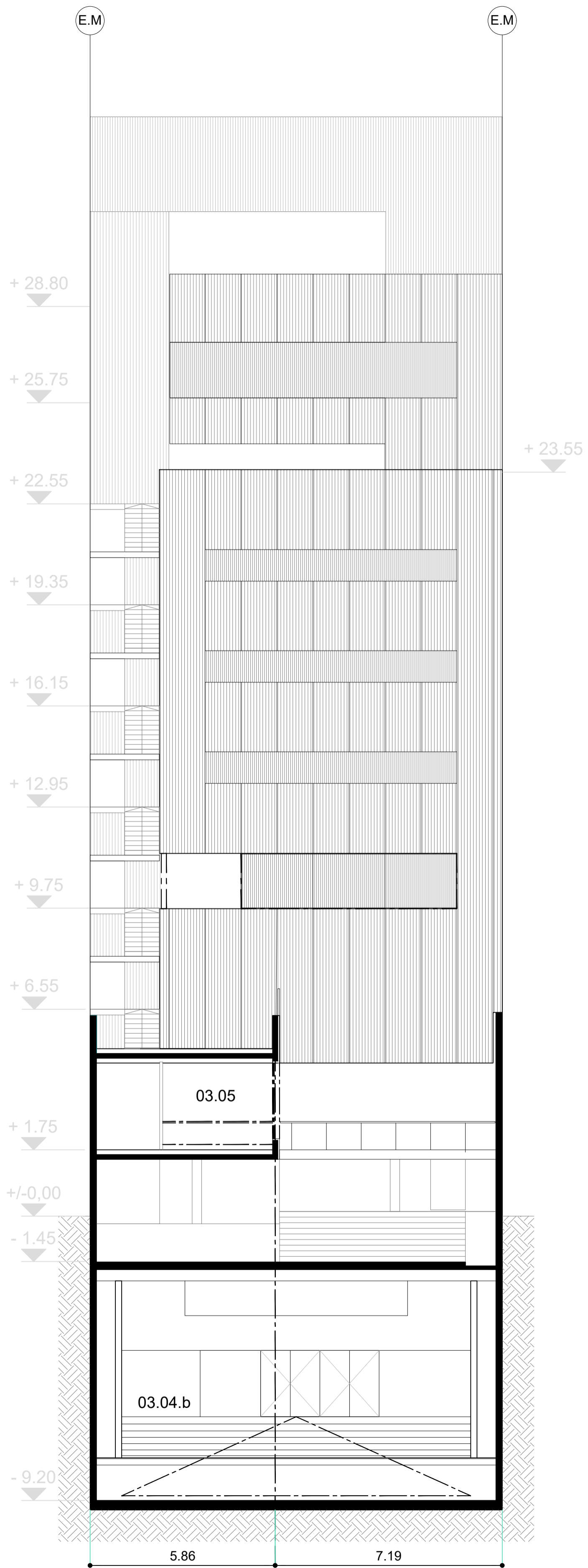

CORTE 4-4

03. Instituto Superior del Profesorado de Música Nº 5932

03.05 Cafeteria

03.04.b Auditorio

E.M

L.M

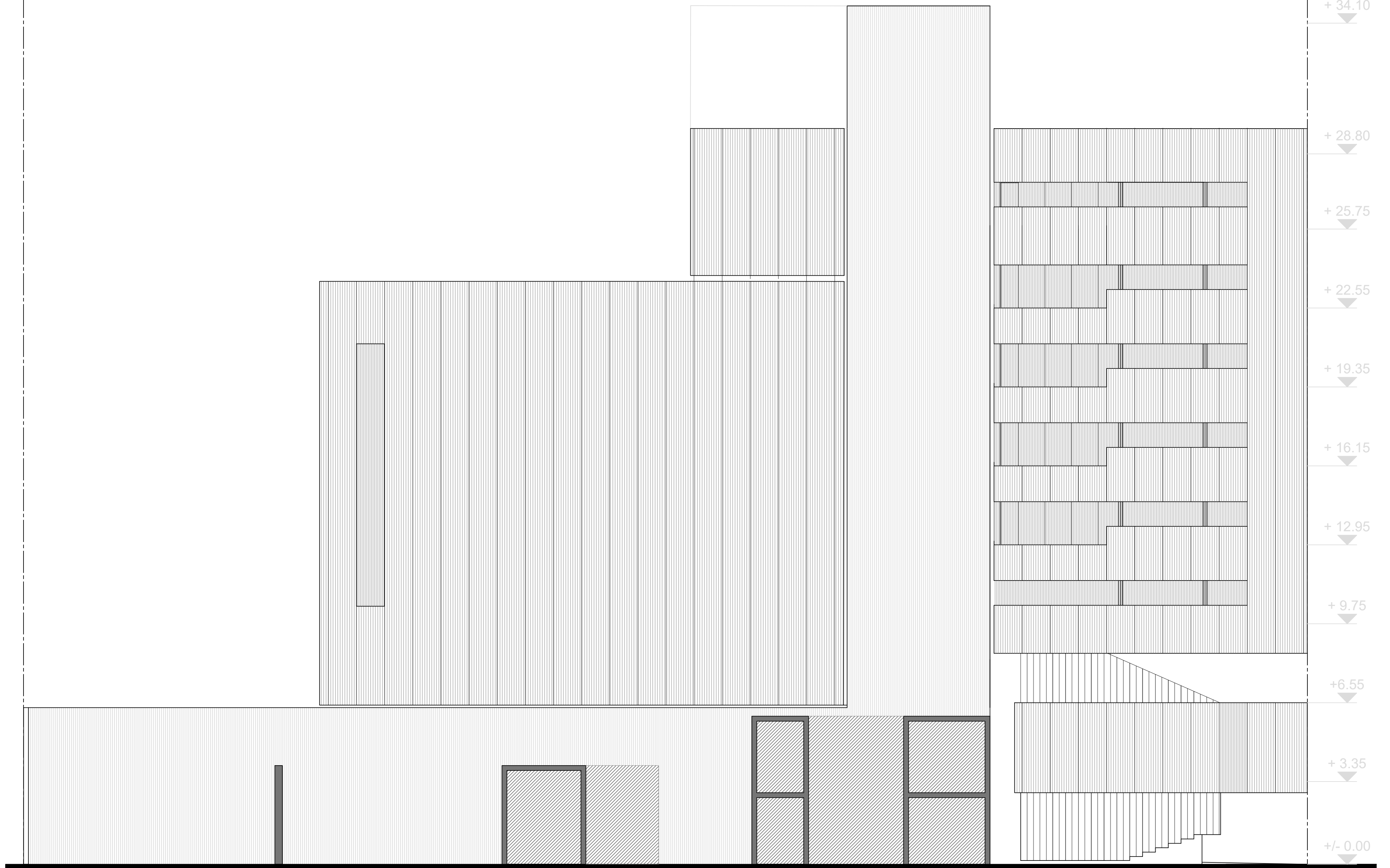

FACHADA ESTE

E.M

E.M

E.M

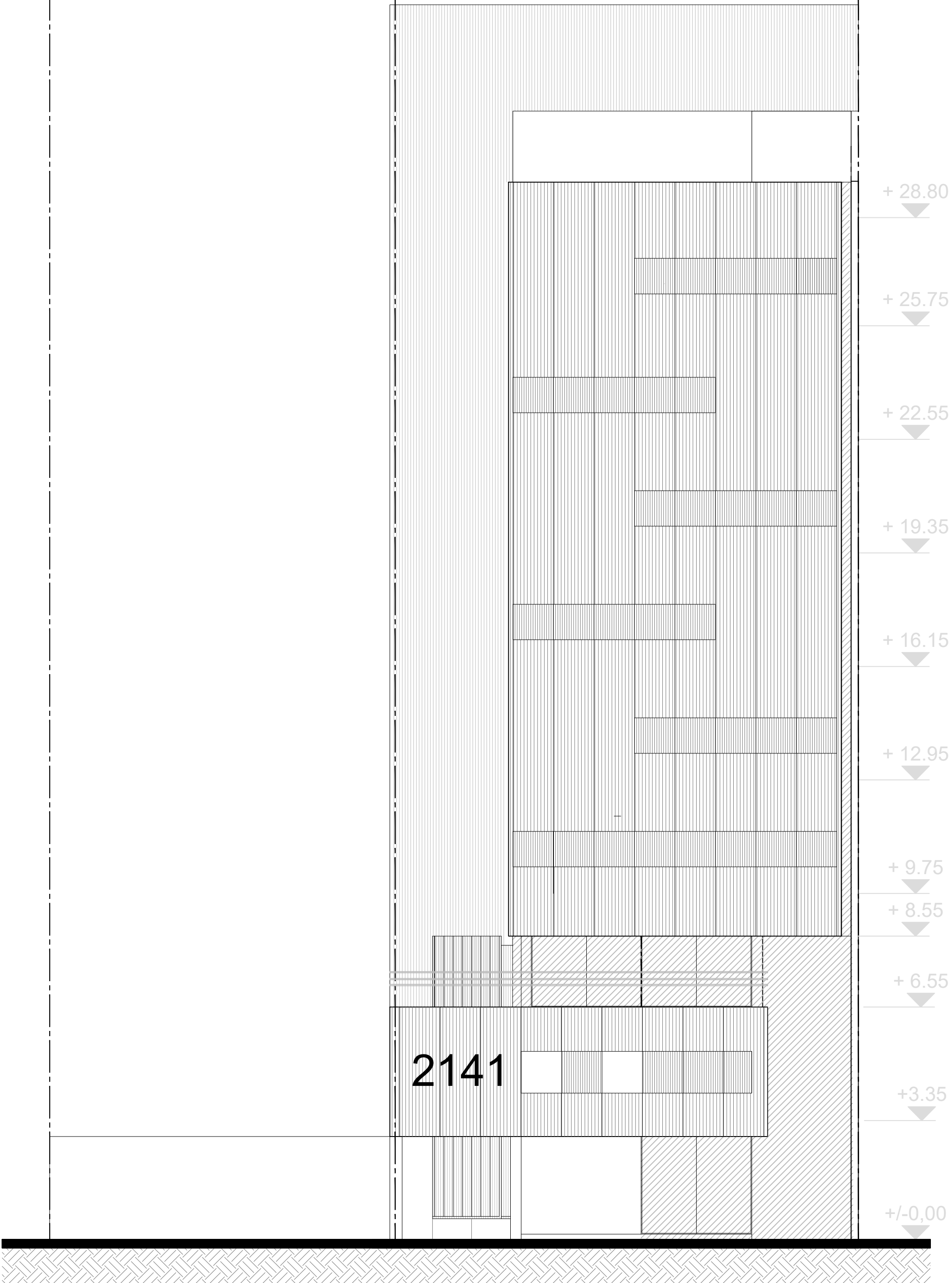

FACHADA NORTE